

PROPOSTA PRELIMINAR DE ZONEAMENTO ECOLÓGICO-ECONÔMICO

ZONAS x UNIDADES DE PAISAGEM

TERRITÓRIO DE IDENTIDADE BACIA DO PARAMIRIM

2013

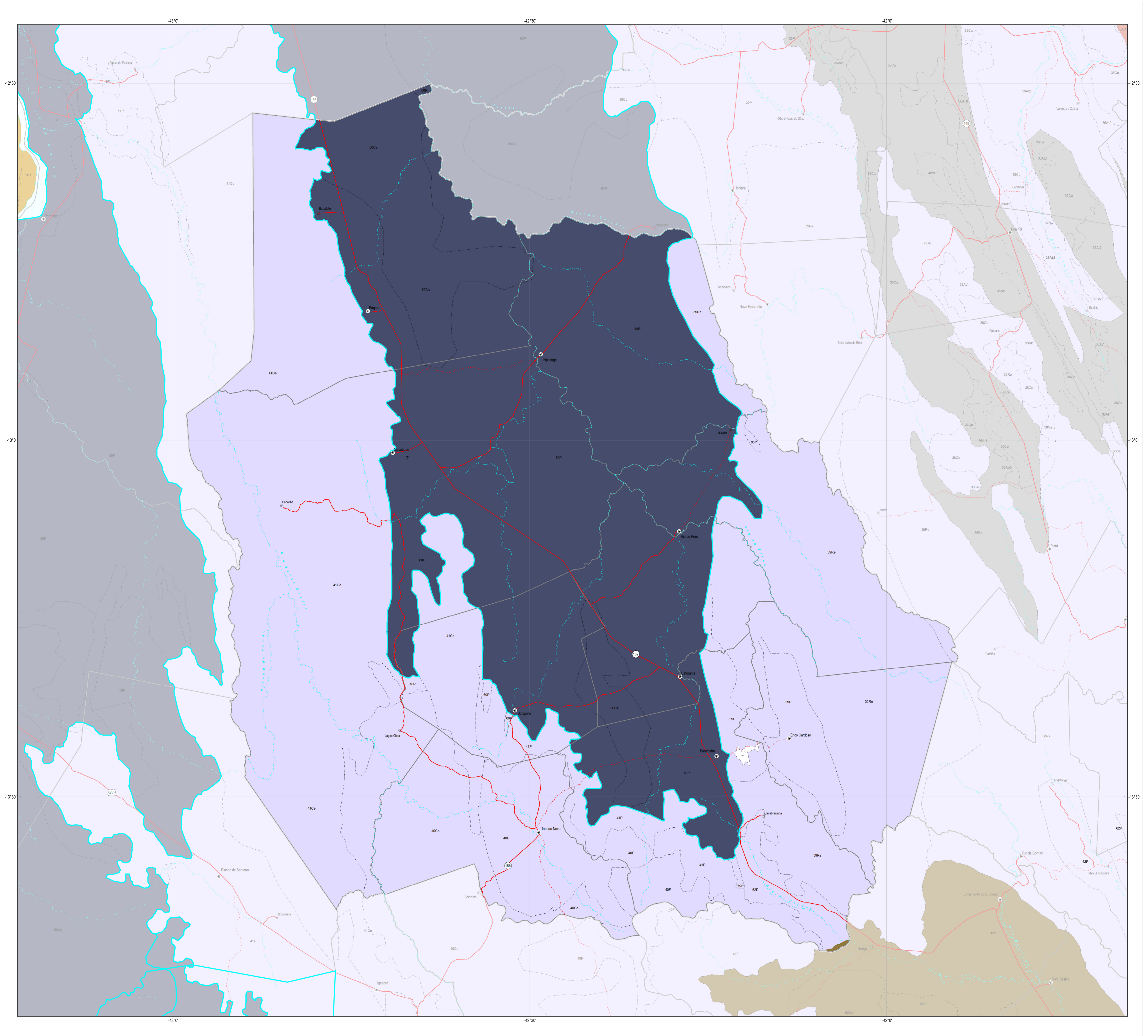

UNIDADES DE PAISAGEM - UPs

Uso, ocupação do solo e/ou características ambientais e paisagísticas predominantes na região:

- Ad AGRICULTURA DIVERSIFICADA
- Al AGRICULTURA IRRIGADA
- Ap AGRICULTURA PERMANENTE
- At AGRICULTURA TEMPORÁRIA
- I ÁREA INDUSTRIAL
- Ca CAATINGA
- Ce CERRADO
- F FLORESTA
- P PASTAGEM
- G PETRÓLEO E GÁS
- Re REFÚGIO ECOLÓGICO
- S SILVICULTURA

NOMENCLATURA - UPs

11 Ce Número da unidade territorial básica (UTB) / Sigla de identificação do uso e/ou características predominantes da área. Unidade de Paisagem (UP)

ZONAS

- 5- Depressão do Médio São Francisco
- 8- Depressões de Guanambi e Paramirim
- 9- Chapada Diamantina e Serra do Espinhaço
- 10- Chapada de Irecê
- 11- Gerais da Diamantina
- 12- Depressão e Patamares do Rio de Contas

CONVENÇÕES CARTOGRÁFICAS

- | | | | |
|--------------------------------|--|------------------|--|
| Localidades | | Rodovias | |
| Capital | | Auto-estrada | |
| Cidades | | Pavimentada | |
| Vilas | | Implantada | |
| Limites | | Leito natural | |
| Limite Interestadual | | Ferrovias | |
| Limite Intermunicipal | | Terminais | |
| Territórios de Identidade | | Aeroporto | |
| Elementos Hidrográficos | | Campo de Pouso | |
| Curso d'água permanente | | Porto | |
| Curso d'água intermitente | | | |

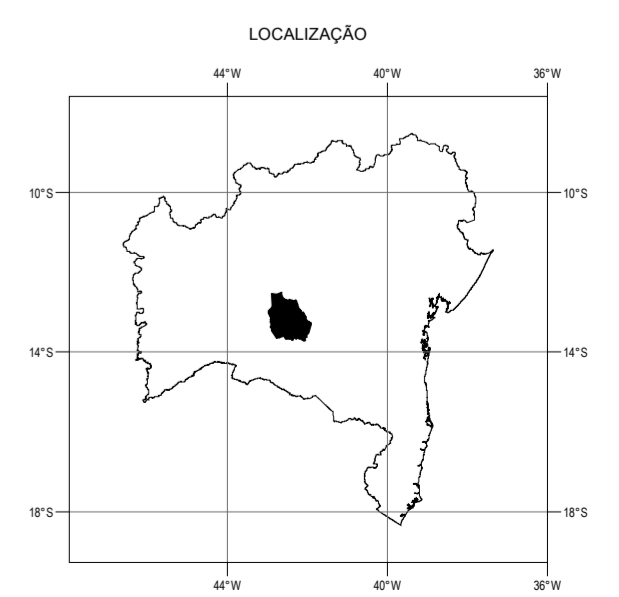
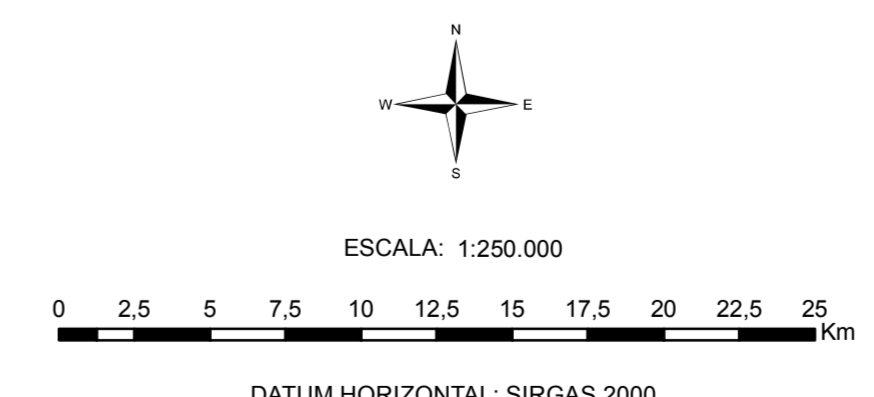

Fonte: Territórios de Identidade - BAHIA - SEPLAN, 2012; Divisão Política Administrativa - SEI, 2010; Folhas Topográficas 1:100.000 IBGE, DSG, SUDENE e CODEVASF, 1965 - 2007; Mapa do Sistema de Transportes - Estado da Bahia, ODERSA, 2007; ZONAS / UPs - Proposta preliminar do Zoneamento Ecológico-Econômico do Estado da Bahia, 2013.

Nota: A Divisão Política-Administrativa não contempla as modificações decorrentes do Projeto de Lei 12.057/2011 que trata da atualização das divisões intermunicipais. Base Cartográfica compilada pela SEI, 2013. Base cartográfica e arte final elaborada pela Coordenação de Cartografia e Geoprocessamento da Diretoria de Informações Geomaciais.

