

# PROPOSTA PRELIMINAR DE ZONEAMENTO ECOLÓGICO-ECONÔMICO

## ZONAS x UNIDADES DE PAISAGEM

### TERRITÓRIO DE IDENTIDADE BACIA DO RIO GRANDE

2013

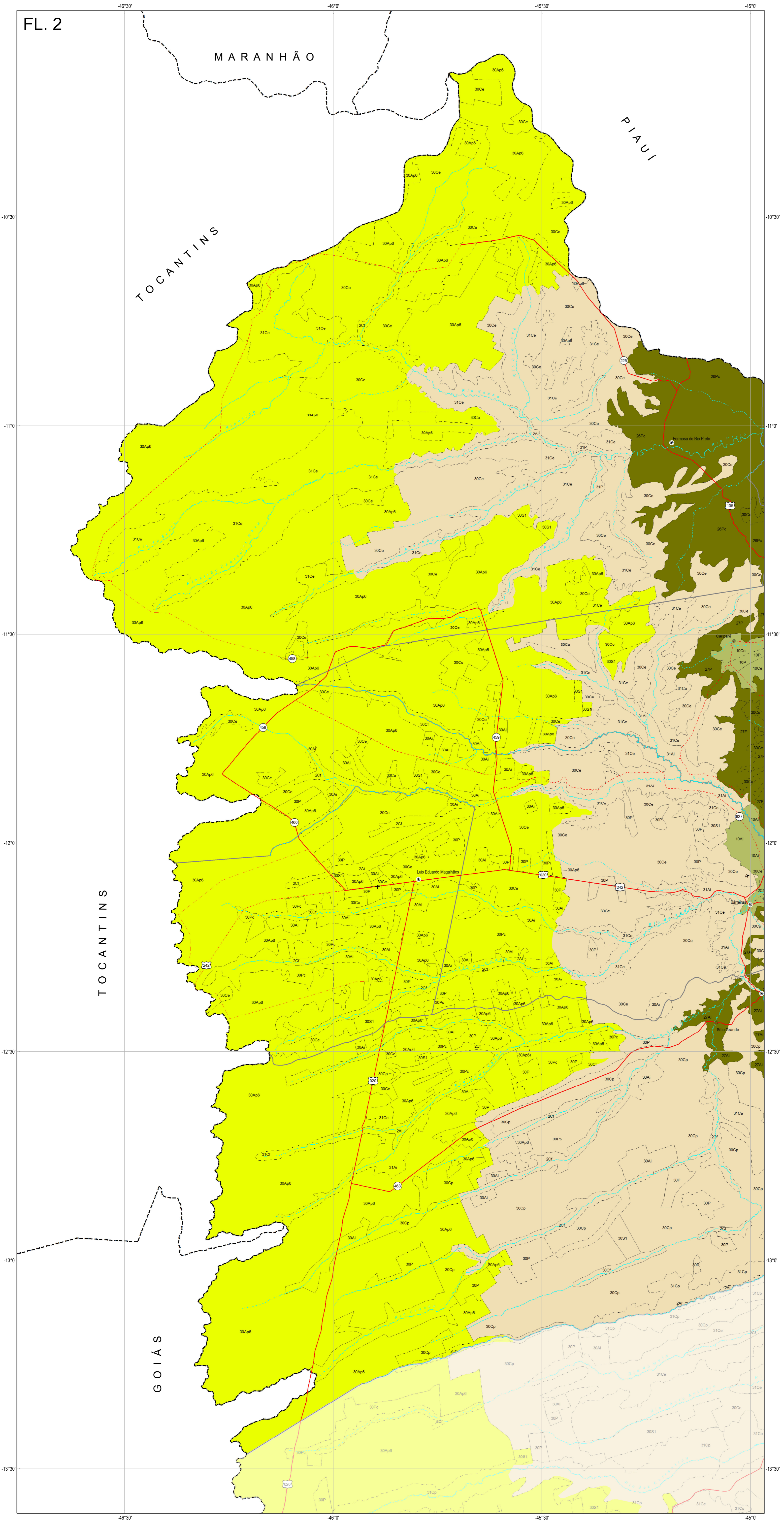

**UNIDADES DE PAISAGEM - UPs**

Uso, ocupação do solo e/ou características ambientais e paisagísticas predominantes na região:

- Ad AGRICULTURA DIVERSIFICADA
- AI AGRICULTURA IRRIGADA
- Ap AGRICULTURA PERMANENTE
- At AGRICULTURA TEMPORÁRIA
- I ÁREA INDUSTRIAL
- Ca CAATINGA
- Ce CERRADO
- F FLORESTA
- P PASTAGEM
- G PETRÓLEO E GÁS
- Re REFÚGIO ECOLÓGICO
- S SILVICULTURA

**ZONAS**

- 1 - Chapada Ocidental do Oeste Baiano
- 2 - Vales e Chapada Oriental do Oeste Baiano
- 3 - Bordas da Chapada do Oeste Baiano
- 4 - Depressão dos Rios Grande/Preto

**NOMENCLATURA - UPs**

11 Ce Número da unidade territorial básica (UTB) / Sigla de identificação do uso e/ou características predominantes da área. Unidade de Paisagem (UP)

**CONVENÇÕES CARTOGRÁFICAS**

- |                                |  |                 |  |  |  |
|--------------------------------|--|-----------------|--|--|--|
| <b>Localidades</b>             |  | <b>Rodovias</b> |  |  |  |
| Capital                        |  | Auto-estrada    |  |  |  |
| Cidades                        |  | Pavimentada     |  |  |  |
| Vilas                          |  | Letto natural   |  |  |  |
| <b>Limites</b>                 |  | Implantada      |  |  |  |
| Limite Interestadual           |  | Letto natural   |  |  |  |
| Limite Intermunicipal          |  | Implantada      |  |  |  |
| Territórios de Identidade      |  | Letto natural   |  |  |  |
| <b>Elementos Hidrográficos</b> |  | Implantada      |  |  |  |
| Curso d'água permanente        |  | Letto natural   |  |  |  |
| Curso d'água intermitente      |  | Implantada      |  |  |  |

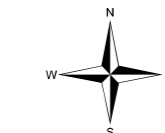

ESCALA: 1:500.000

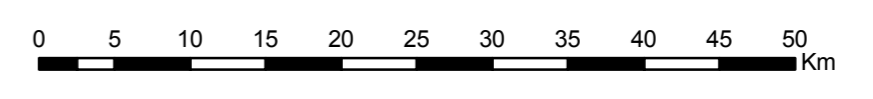

DATUM HORIZONTAL: SIRGAS 2000

**Fonte:** Territórios de Identidade - BAHIA - SEPLAN, 2012; Divisão Político-Administrativa - SEI, 2010; Folhas Topográficas 1:100.000 IBGE, DSG, SUDENE e CODEVASF, 1965 - 2007; Mapa do Sistema de Transportes - Estado da Bahia, DERBA, 2007; ZONAS (UPs) - Proposta preliminar do Zoneamento Ecológico-Econômico do Estado da Bahia, 2013.

**Nota:** A Divisão Político-Administrativa não contempla as modificações decorrentes do Projeto de Lei 12.057/2011 que trata da atualização das divisões intermunicipais. Base Cartográfica compilada pela SEI, 2013. Base Cartográfica e arte final elaborada pela Coordenação de Cartografia e Geoprocessamento da Diretoria de Informações Geomatemáticas.

**ARTICULAÇÃO DAS FOLHAS**

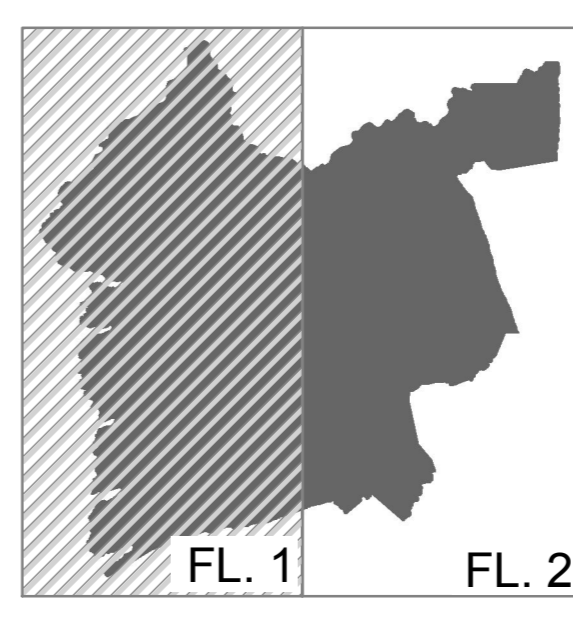

**LOCALIZAÇÃO**

