

PROPOSTA PRELIMINAR DE ZONEAMENTO ECOLÓGICO-ECONÔMICO

ZONAS x UNIDADES DE PAISAGEM

TERRITÓRIO DE IDENTIDADE BACIA DO RIO GRANDE

2013

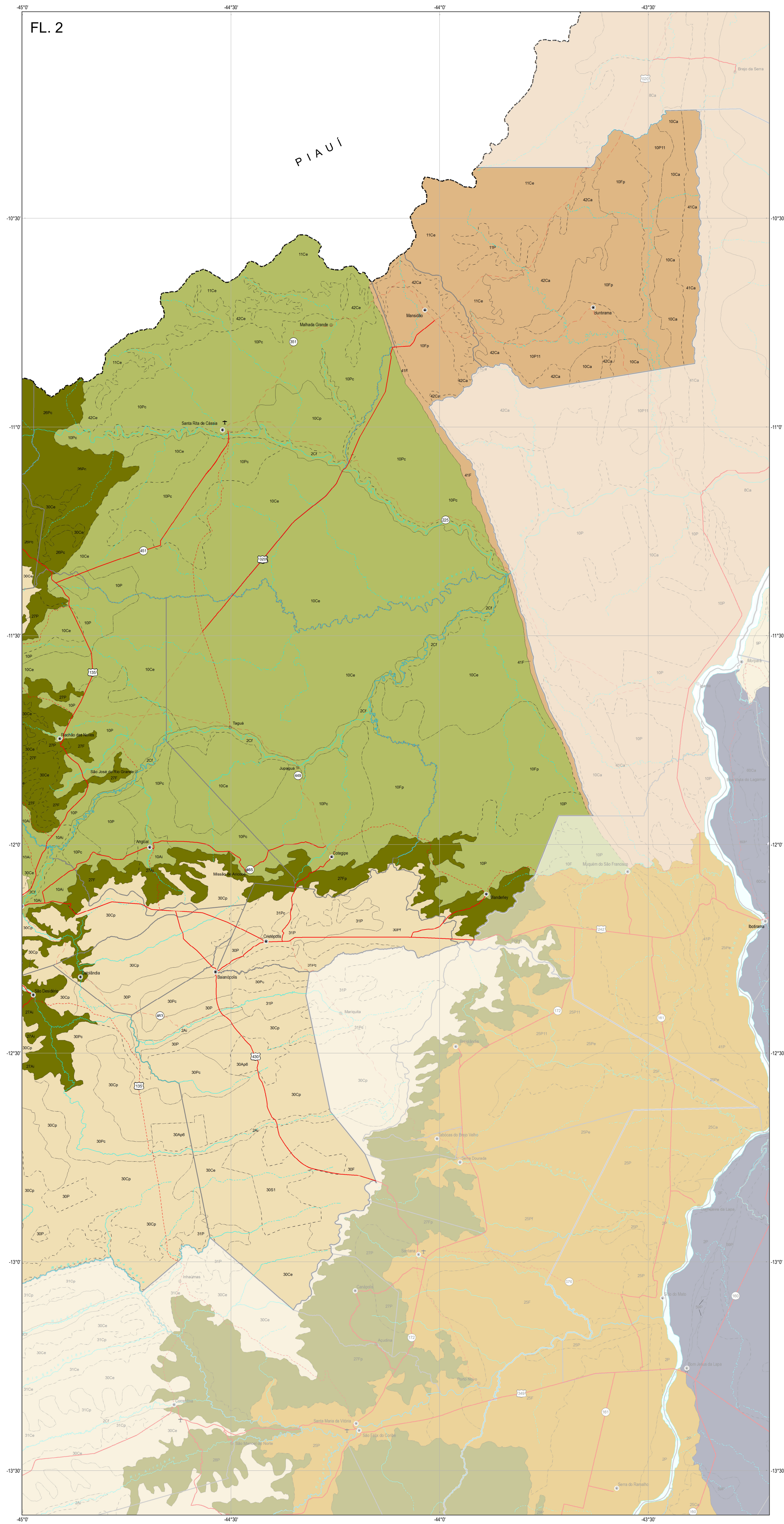

UNIDADES DE PAISAGEM - UPs

- Uso, ocupação do solo e/ou características ambientais e paisagísticas predominantes na região:
- Ad AGRICULTURA DIVERSIFICADA
 - Al AGRICULTURA IRRIGADA
 - Ap AGRICULTURA PERMANENTE
 - At AGRICULTURA TEMPORÁRIA
 - I ÁREA INDUSTRIAL
 - Ca CAATINGA
 - Ce CERRADO
 - F FLORESTA
 - P PASTAGEM
 - G PETRÓLEO E GÁS
 - Re REFÚGIO ECOLÓGICO
 - S SILVICULTURA

ZONAS

- 2 - Vales e Chapada Oriental do Oeste Baiano
- 3 - Bordas da Chapada do Oeste Baiano
- 4 - Depressão dos Rios Grande/Preto
- 5 - Depressão do Médio São Francisco
- 6 - Campos Arenosos do Rio São Francisco
- 7 - Baixadas dos Rios Salitre e Verde/Jacaré
- 8 - Depressões de Guanambi e Paramirim
- 9 - Chapada Diamantina e Serra do Espinhaço

NOMENCLATURA - UPs

11 Ce Número da unidade territorial básica (UTB) / Sigla de identificação do uso e/ou características predominantes da área. Unidade de Paisagem (UP)

CONVENÇÕES CARTOGRÁFICAS

- | | | |
|--------------------------------|------------------|------------------|
| Localidades | Redovias | Fez. Est. |
| Capital | Auto-estrada | □ |
| Cidades | Pavimentada | ○ |
| Vias | Implantada | ○ |
| Limites | Letto natural | — |
| Limite intermunicipal | Ferrovias | — |
| Limite intermunicipal | Terminais | |
| Territórios de identidade | Aeroporto | ✈ |
| Elementos Hidrográficos | Campo de Pousio | + |
| Curso d'água permanente | Porto | ⊥ |
| Curso d'água intermitente | | ⊥ |

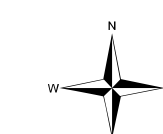

ESCALA: 1:500 000

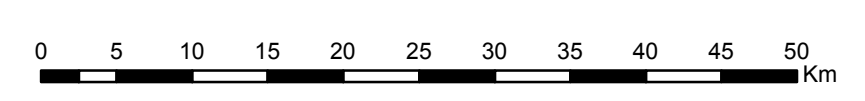

DATUM HORIZONTAL: SIRGAS 2000

Fonte: Territórios de Identidade - BAHIA - SEPLAN, 2012; Divisão Político-Administrativa - SEI, 2010; Folhas Topográficas 1:100.000 IBGE, DSG, SUDENE e CODEVASF, 1965 - 2007; Mapa do Sistema de Transportes - Estado da Bahia, DERBA, 2007; ZONAS / UPs - Proposta preliminar do Zoneamento Ecológico-Econômico do Estado da Bahia, 2013.

Nota: A Divisão Político-Administrativa não contempla as modificações decorrentes do Projeto de Lei 12.057/2011 que trata da atualização das divisões intermunicipais. Base Cartográfica compilada pela SEI, 2013. Base cartográfica e arte final elaborada pela Coordenação de Cartografia e Geoprocessamento da Diretoria de Informações Geoespaciais.

ARTICULAÇÃO DAS FOLHAS

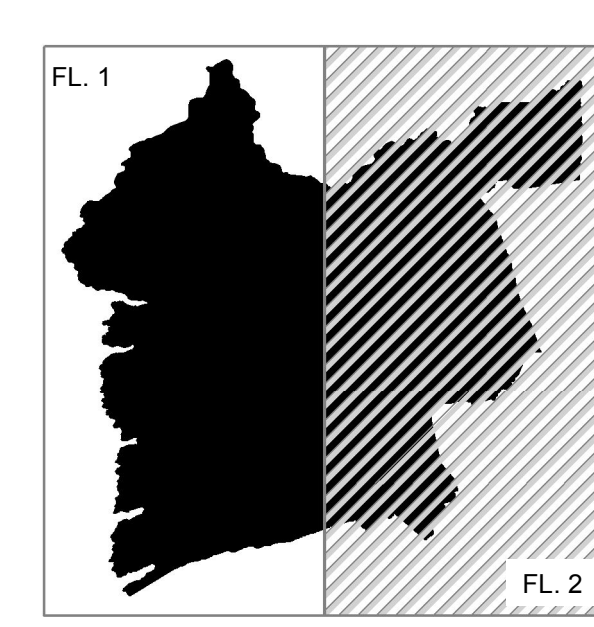

LOCALIZAÇÃO

