

PROPOSTA PRELIMINAR DE ZONEAMENTO ECOLÓGICO-ECONÔMICO  
 ZONAS x UNIDADES DE PAISAGEM  
 TERRITÓRIO DE IDENTIDADE SEMIÁRIDO NORDESTE II  
 2013

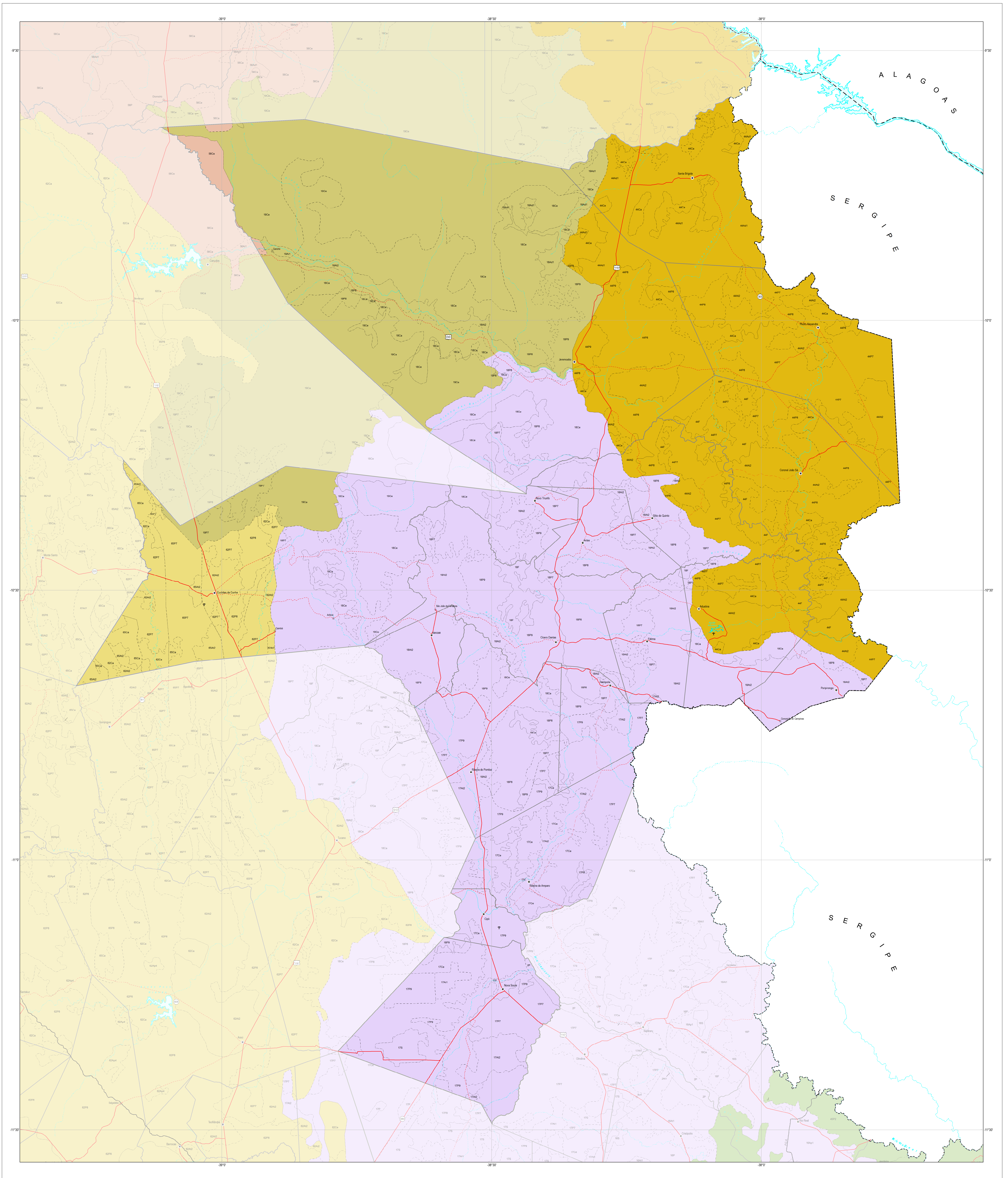

UNIDADES DE PAISAGEM - UPs

- Uso, ocupação do solo e características ambientais e paisagísticas predominantes na região:
- Ad AGRICULTURA DIVERSIFICADA
  - Ar AGRICULTURA IRRIGADA
  - Ap AGRICULTURA PERMANENTE
  - At AGRICULTURA TEMPORÁRIA
  - I ÁREA INDUSTRIAL
  - Ca CAATINGA
  - Ce CERRADO
  - F FLORESTA
  - P PASTAGEM
  - G PETRÓLEO E GÁS
  - Re REFÚGIO ECOLÓGICO
  - S SILVICULTURA

NOMENCLATURA - UPs

11 Ce Número de unidade territorial básica (UTB) / Sigla de identificação do uso e/ou características predominantes da área. Unidades de Paisagem

ZONAS

- 17 - Depressão Sertaneja de Curaçá
- 23 - Depressão Sertaneja da Região de Santa Luz
- 30 - Tabuleiro do Rio de Catarina
- 31 - Xingó e Várzea-Barão
- 32 - Tabuleiros de Rapijuru e Tucano Sul
- 35 - Planalto Costeiro do Litoral Norte

CONVENÇÕES CARTOGRÁFICAS

- Localidades**
- Cidade
  - Cidade
  - Vias
- Limites**
- Limite Intermunicipal
  - Limite Intramunicipal
  - Territórios de Identidade
- Elementos Hidrográficos**
- Curso d'água permanente
  - Curso d'água intermitente
- Rodovias**
- Profess
  - Auto-estrada
  - Perimetral
  - Implantada
  - Latão natural
  - Ferrovias
- Terminais**
- Aeroporto
  - Comarca de Poço
  - Porto

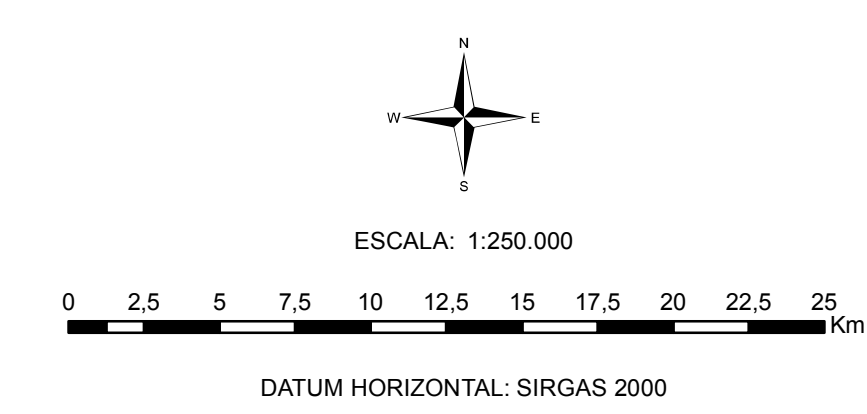

LOCALIZAÇÃO

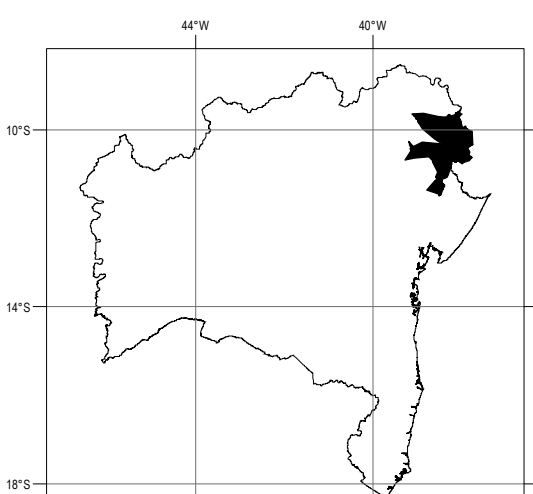

Fonte: Territórios de Identidade - BAHIA - SEPLAN, 2012;  
 Divisão Político-Administrativa - SEI, 2010;  
 Folha Topográfica 1:500.000 BRG, CIG, SUDENE e CODEVASF, 1985 - 2007;  
 Mapa do Sistema de Transportes - Estado da Bahia - COTSA, 2007;  
 ZONAS UPs - Proposta preliminar de Zoneamento Ecológico-Econômico do Estado da Bahia, 2013.

Nota: A Divisão Político-Administrativa não contempla as modificações decorrentes do Projeto de Lei 12.037/2011 que trata da atualização das divisas intermunicipais.  
 Base Cartográfica consultada em SEI, 2013.  
 Base Cartográfica e arte final elaborada pela Coordenação de Cartografia e Geoprocessamento da Diretoria de Informação Geoespacial.

