

ZONA 24: Depressão Sertaneja do Jacuípe e Paraguaçu

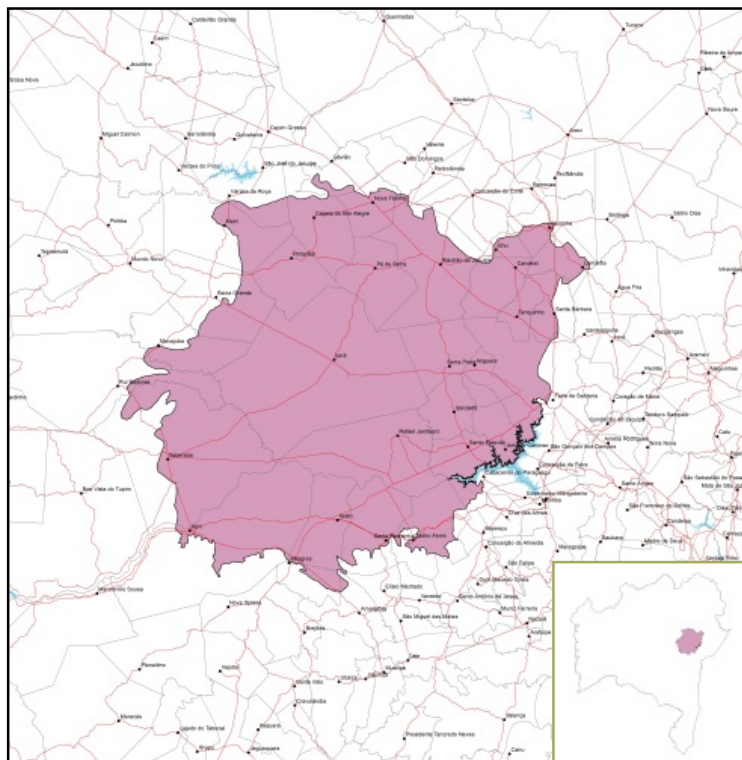

Territórios de Identidade e seus municípios na zona:

04. Sisal:Candeal; Conceição do Coité; Ichu; Lamarão; Retiroândia; São Domingos; Serrinha = 787,5 km² e corresponde a 4,6% da Zona.

09. Vale do Jiquiriçá:Amargosa; Elísio Medrado; Milagres= 98,4 km² e corresponde a 0,58% da Zona.

14. Piemonte do Paraguaçu:laçu; Itaberaba; Ititim; Macajuba; Rafael Jambeiro; Ruy Barbosa; Santa Teresinha= 5.677,9 km² e corresponde a 33,19% da Zona

15. Bacia do Jacuípe:Baixa Grande; Capela do Alto Alegre; Gavião; Ipirá; Mairi; Nova Fátima; Pé de Serra; Pintadas; Riachão do Jacuípe; Serra Preta; Várzea da Roça = 7.591 km² e corresponde a 44,37% da Zona.

19. Portal do Sertão:Anguera; Antônio Cardoso; Feira de Santana; Ipecaetá; Santa Bárbara; Santo Estêvão; Tanquinho= 2.378,4 km² e corresponde a 13,9% da Zona.

21. Recôncavo:Cabaceiras do Paraguaçu; Castro Alves; Conceição do Almeida = 501,3 km² e corresponde a 2,93% da Zona.

Área Total da Zona: 17.107,07 km²

Sedes municipais na zona:

Antônio Cardoso; Baixa Grande; Candeal; Capela do Alto Alegre; Castro Alves; laçu; Ichu; Ipecaetá; Ipirá; Itaberaba; Ititim; Lamarão; Mairi; Nova Fátima; Pé de Serra; Pintadas; Rafael Jambeiro; Riachão do Jacuípe; Santa Bárbara; Santa Teresinha; Santo Estêvão; Serra Preta; Serrinha; Tanquinho

PRINCIPAIS ATIVIDADES INDUSTRIAIS E AGRÍCOLAS

Atividades Industriais*: Borracha, Fumo, Couros; Indústria Têxtil; Indústria Calçados e Alimentos e Bebidas

Atividades Agrícolas e Silvicultura:** Abacaxi; Feijão; Mandioca e Melancia

* Os segmentos industriais foram selecionados tendo como critério o número de vínculos da RAIS/MTE por subgrupo de atividade para os municípios com participação na zona de pelo menos 20%.

**1) Adotou-se como critério para definição dos municípios nas zonas, aqueles com participação na zona de pelo menos 20% de sua área.

2) Os segmentos/atividades/arranjos produtivos foram selecionados tendo como critério a participação relativa no valor da produção (culturas temporárias, permanentes, silvicultura e extração vegetal, ano 2011. O somatório das culturas selecionadas representa acima de 70% no valor total da produção).

DESCRIÇÃO ECOLÓGICO-ECONÔMICA DA ZONA

Zona com Alta cobertura vegetal remanescente (33,0%); Apenas 1,7% da zona possui Elevada vulnerabilidade da biodiversidade; 11,3% da zona possui prioridade Extremamente Alta para conservação; Ocorrência de 7 fitofisionomias (predomínio de Caatinga e Mata Atlântica) na zona, considerando um total de 21 mapeadas no Estado (escala 1:100.000); Zona com ocorrência de 12 feições de geodiversidade, considerando um total de 64 mapeadas no Estado (escala 1:2.500.000); Muito baixa proporção (1,4%) da área em Unidades de Conservação, sendo 0% sob Proteção Integral e/ou Uso Restrito (Muito Baixa); A zona esta inserida nas Bacias dos Rios Paraguaçu, Recôncavo Sul, Recôncavo Norte e Inhambupe; Alta proporção (54,4%) de microbacias com 0% ou menos de 20% de cobertura vegetal; 12% da zona com Alta vulnerabilidade à erosão; 96% da zona com vulnerabilidade hídrica Muito Alta; Presença de sítios arqueológicos em Milagres e Santa Terezinha; Presença de Quilombolas e Pescadores; Predomínio do uso do solo por pastagens. (ver tabelas a seguir).

PROJETOS ESTRUTURANTES

- Sistema Viário Oeste
- Aerodromo de Itaberaba

ATIVIDADES EM EXPANSÃO

- Expansão da produção de pecuária

POTENCIALIDADES

Potencialidades na área de Turismo: Esta localizada na Zona Turística do Caminhos do Jequiçá e Caminhos do Sertão, com potencial para o turismo de lazer, ecológico e cultural

Potencialidade Mineral: Quartzzo

LIMITAÇÕES

- 1,7% da zona possui Elevada vulnerabilidade da biodiversidade
- 12% da zona com Alta vulnerabilidade à erosão
- 96% da zona com vulnerabilidade hídrica Muito Alta

CENA TENDENCIAL

DADOS SOCIOECONÔMICOS

Síntese dos Indicadores Municipais da Zona 24: Depressão Sertaneja do Jacuípe e Paraguaçu

Dentre os indicadores destacamos proporção estimada de pessoas beneficiadas pelo PBF e BPC (%), taxa de analfabetismo das pessoas com 15 anos ou mais, PEA (15 anos ou mais) em relação à população total

Município	População total	Proporção da população rural (%)	Área do município (Km ²)	Proporção do município na Zona (%)	Sede do município na Zona	Densidade demográfica (hab/km ²)	Proporção estimada de pessoas beneficiadas pelo PBF e BPC (%)	Taxa de Analfabetismo das pessoas com 15 anos ou mais (%)	PEA (15 anos ou mais) em relação à população total (%)	PIB per Capita (R\$/hab)
Amargosa	34.351	27,5	463,2	2,28	não	74,2	49,4	18,5	47,1	5.439,99
Anguera	10.242	57,8	177,0	100,00	não	57,9	49,1	20,9	38,1	2.918,96
Antônio Cardoso	11.554	72,1	294,5	93,09	sim	39,2	58,6	25,5	50,5	4.983,90
Baixa Grande	20.060	58,4	946,6	44,50	sim	21,2	59,9	22,4	42,0	3.807,28
Cabaceiras do Paraguaçu	17.327	73,2	226,0	33,30	não	76,7	61,3	22,7	48,0	3.594,04
Candeal	8.895	60,9	445,1	97,49	sim	20,0	58,4	22,6	46,5	3.425,74
Capela do Alto Alegre	11.527	51,5	649,5	83,37	sim	17,7	51,8	25,2	44,7	4.076,60
Castro Alves	25.408	38,3	711,7	59,86	sim	35,7	55,1	20,0	42,9	4.902,98
Conceição do Almeida	17.889	55,7	289,9	0,00	não	61,7	47,0	18,4	38,2	4.120,97
Conceição do Coité	62.040	41,5	1.016,0	0,07	não	61,1	57,5	17,5	49,9	5.165,31
Elísio Medrado	7.947	59,1	193,5	0,32	não	41,1	44,9	23,0	50,1	4.032,34
Feira de Santana	556.642	8,3	1.338,0	59,44	não	416,0	31,7	8,1	51,8	13.353,54
Gavião	4.561	44,4	369,9	13,05	não	12,3	62,9	23,6	49,7	4.206,10
Iaçú	25.736	21,6	2.451,5	48,99	sim	10,5	65,0	21,6	36,1	4.846,21
Ichu	5.255	36,0	127,7	71,70	sim	41,2	55,3	12,7	44,1	4.320,46
Ipecaetá	15.331	82,8	369,9	100,00	sim	41,4	63,4	23,0	41,6	3.594,16
Ipirá	59.343	51,1	3.048,5	100,00	sim	19,5	54,3	24,1	41,2	4.774,11
Itaberaba	61.631	21,3	2.343,5	66,19	sim	26,3	52,2	15,9	45,6	6.173,87
Itatim	14.522	30,4	583,4	99,16	sim	24,9	57,4	20,5	42,0	6.900,56
Lamarão	9.560	78,2	174,3	65,63	sim	54,8	64,1	28,4	39,9	3.095,19
Macajuba	11.229	38,8	650,3	53,45	não	17,3	60,4	23,9	34,4	3.894,65
Mairi	19.326	42,5	952,7	37,22	sim	20,3	59,6	21,1	45,0	3.865,21
Milagres	10.306	24,4	284,4	30,66	não	36,2	75,5	19,6	42,2	5.020,76
Nova Fátima	7.602	33,3	349,9	82,41	sim	21,7	55,7	21,1	45,4	4.248,75



Zoneamento Ecológico-Econômico Preliminar

SECRETARIA DO PLANEJAMENTO | SECRETARIA DO MEIO AMBIENTE



Município	População total	Proporção da população rural (%)	Área do município (Km ²)	Proporção do município na Zona (%)	Sede do município na Zona	Densidade demográfica (hab/km ²)	Proporção estimada de pessoas beneficiadas pelo PBF e BPC (%)	Taxa de Analfabetismo das pessoas com 15 anos ou mais (%)	PEA (15 anos ou mais) em relação à população total (%)	PIB per Capita (R\$/hab)
Pé de Serra	13.752	62,4	616,2	100,00	sim	22,3	66,6	21,4	45,0	4.889,03
Pintadas	10.342	43,5	545,5	100,00	sim	19,0	55,9	21,1	43,9	4.052,70
Rafael Jambeiro	22.874	70,1	1.218,9	100,00	sim	18,8	62,1	25,9	41,0	4.933,33
Retiroândia	12.055	44,2	181,5	0,00	não	66,4	53,6	17,1	47,7	5.192,78
Riachão do Jacuípe	33.172	40,1	1.190,2	87,50	sim	27,9	55,1	16,1	45,2	4.411,25
Ruy Barbosa	29.887	26,1	2.171,4	10,90	não	13,8	55,1	19,9	41,5	4.793,89
Santa Bárbara	19.064	54,5	345,6	59,61	sim	55,2	58,1	19,4	40,2	4.566,62
Santa Teresinha	9.648	75,8	707,2	76,93	sim	13,6	63,4	22,3	37,5	4.209,16
Santo Estêvão	47.880	42,2	363,0	92,62	sim	131,9	53,9	18,8	47,9	6.408,02
São Domingos	9.226	35,9	326,9	1,94	não	28,2	47,8	19,9	52,4	5.006,72
Serra Preta	15.401	55,1	536,5	100,00	sim	28,7	60,6	24,5	40,9	3.828,58
Serrinha	76.762	38,5	658,9	21,34	sim	116,5	41,7	15,0	46,4	6.228,09
Tanquinho	8.008	28,7	219,9	100,00	sim	36,4	50,1	17,4	36,6	3.903,47
Várzea da Roça	13.786	53,0	513,9	28,98	não	26,8	66,8	25,3	45,5	3.497,32

Visite o Portal: www.zee.ba.gov.br

Síntese da Vulnerabilidade Social dos Municípios Zona 24: Depressão Sertaneja do Jacuípe e Paraguaçu

Território de Identidade	Município	Proporção do município na Zona (%)	Tipo de Vulnerabilidade Social	Desempenho Qualidade de Vida	Desempenho Condição de Vida	Desempenho Condição Econômica
04. Sisal	Candeal	97,49	8	Insuficiente	Insuficiente	Insuficiente
	Conceição do Coité	0,07	5	Satisfatório	Insuficiente ou Mediano	Insuficiente ou Mediano
	Ichu	71,70	4	Insuficiente ou Mediano	Satisfatório	Satisfatório
	Lamarão	65,63	8	Insuficiente	Insuficiente	Insuficiente
	Retirolândia	0,00	2	Satisfatório	Satisfatório	Insuficiente ou Mediano
	São Domingos	1,94	1	Satisfatório	Satisfatório	Satisfatório
	Serrinha	21,34	5	Satisfatório	Insuficiente ou Mediano	Insuficiente ou Mediano
09. Vale do Jiquiriçá	Amargosa	2,28	8	Insuficiente	Insuficiente	Insuficiente
	Elísio Medrado	0,32	6	Insuficiente ou Mediano	Satisfatório	Insuficiente ou Mediano
	Milagres	30,66	8	Insuficiente	Insuficiente	Insuficiente
14. Piemonte do Paraguaçu	Iaçu	48,99	5	Satisfatório	Insuficiente ou Mediano	Insuficiente ou Mediano
	Itaberaba	66,19	5	Satisfatório	Insuficiente ou Mediano	Insuficiente ou Mediano
	Itatim	99,16	8	Insuficiente	Insuficiente	Insuficiente
	Macajuba	53,45	8	Insuficiente	Insuficiente	Insuficiente
	Rafael Jambeiro	100,00	8	Insuficiente	Insuficiente	Insuficiente
	Ruy Barbosa	10,90	8	Insuficiente	Insuficiente	Insuficiente
	Santa Teresinha	76,93	8	Insuficiente	Insuficiente	Insuficiente
	Baixa Grande	44,50	8	Insuficiente	Insuficiente	Insuficiente
15. Bacia do Jacuípe	Capela do Alto Alegre	83,37	3	Satisfatório	Insuficiente ou Mediano	Satisfatório
	Gavião	13,05	6	Insuficiente ou Mediano	Satisfatório	Insuficiente ou Mediano
	Ipirá	100,00	8	Insuficiente	Insuficiente	Insuficiente
	Mairi	37,22	8	Insuficiente	Insuficiente	Insuficiente
	Nova Fátima	82,41	2	Satisfatório	Satisfatório	Insuficiente ou Mediano
	Pé de Serra	100,00	8	Insuficiente	Insuficiente	Insuficiente
	Pintadas	100,00	7	Insuficiente ou Mediano	Insuficiente ou Mediano	Satisfatório
	Riachão do Jacuípe	87,50	5	Satisfatório	Insuficiente ou Mediano	Insuficiente ou Mediano
	Serra Preta	100,00	8	Insuficiente	Insuficiente	Insuficiente
	Várzea da Roça	28,98	5	Satisfatório	Insuficiente ou Mediano	Insuficiente ou Mediano
	19. Portal do Sertão	Anguera	100,00	8	Insuficiente	Insuficiente
Antônio Cardoso		93,09	8	Insuficiente	Insuficiente	Insuficiente
Feira de Santana		59,44	1	Satisfatório	Satisfatório	Satisfatório

 Visite o Portal: www.zee.ba.gov.br



Território de Identidade	Município	Proporção do município na Zona (%)	Tipo de Vulnerabilidade Social	Desempenho Qualidade de Vida	Desempenho Condição de Vida	Desempenho Condição Econômica
	Ipecaetá	100,00	8	Insuficiente	Insuficiente	Insuficiente
	Santa Bárbara	59,61	8	Insuficiente	Insuficiente	Insuficiente
	Santo Estêvão	92,62	8	Insuficiente	Insuficiente	Insuficiente
	Tanquinho	100,00	5	Satisfatório	Insuficiente ou Mediano	Insuficiente ou Mediano
21. Recôncavo	Cabaceiras do Paraguaçu	33,30	8	Insuficiente	Insuficiente	Insuficiente
	Castro Alves	59,86	5	Satisfatório	Insuficiente ou Mediano	Insuficiente ou Mediano
	Conceição do Almeida	0,00	6	Insuficiente ou Mediano	Satisfatório	Insuficiente ou Mediano

O diagnóstico da vulnerabilidade social apresenta uma análise sintética de aspectos relacionados às dimensões de condição de vida, qualidade de vida e condição econômica. A vulnerabilidade é expressa em uma escala que varia de 1 (melhor situação nos indicadores dimensionais) a 8 (pior situação nos indicadores dimensionais).



BIODIVERSIDADE E CONSERVAÇÃO

Área de cobertura vegetal	Área km ²	% da área na Zona
Vegetação Remanescente	5.650,4	33,0%

Fonte: IBAMA, 2009. Elaboração: SEMA, 2013.

Fitofisionomias	Total
Área de Transição	7
Caatinga Arbórea	
Caatinga Arbustiva	
Campo Rupestre	
Floresta Estacional	
Floresta Ombrófila Estágio Inicial de Regeneração	
Mata Ciliar	

Fonte: DDF, 1998. Elaboração: SEMA, 2013.

Vulnerabilidade da Biodiversidade	% na Zona
Baixa	8,5%
Moderada	22,8%
Elevada	1,7%

Fonte: ZEE, 2013. Elaboração: SEMA, 2013.

Qualidade da Biodiversidade	Área km ²	% na Zona
Moderada	5.044,1	29,5%
Alta	606,0	3,5%
Muito Alta	0	0%

Fonte: ZEE, 2013. Elaboração: SEMA, 2013.



Áreas Prioritárias	% na Zona
Extremamente Alta	11,3%
Muito Alta	36,9%
Alta	1,5%

Fonte: MMA, 2007. Elaboração: SEMA, 2013.

Unidades de Conservação	Categoria	Grupo	Esfera	Área km ²	% da área na Zona
Área de Proteção Ambiental Lago de Pedra do Cavalo	Área de Proteção Ambiental	Uso Sustentável	Estadual	233,0	1,4%
Área de Relevante Interesse Ecológico Serra do Oróbó	Área de Relevante Interesse Ecológico	Uso Sustentável	Estadual	1,9	0,01%
Total				234,9	1,4%

Fonte: INEMA, 2011. Elaboração: SEMA, 2013.

Área de Proteção Integral e/ou Uso Restrito	Categoria	Grupo	Esfera	Área km ²	% da área na Zona
Sem ocorrência					

Fonte: INEMA, 2011; FUNAI, 2010. Elaboração: SEMA, 2013.

Bacias Hidrográficas	Área km ²	% da área na Zona
Inhambupe	35,2	0,2%
Paraguaçu	16.480,4	96,3%
Recôncavo Norte	159,9	0,9%
Recôncavo Sul	431,6	2,5%

Fonte: INGÁ, 2010. Elaboração: SEMA, 2013.

Microbacias	Quantidade
Microbacias na zona	230

Fonte: ANA, 2012. Elaboração: SEMA, 2013.



Unidades Geoambientais	% na Zona
Depressão Sertaneja	84,5%
Residuais nas Depressões Interplanálticas	11,9%
Tabuleiros Interioranos	3,6%
Tabuleiro Pré-Litorâneo	0,000000006%

Fonte: ZEE-BA, 2013. Elaboração: SEMA, 2013.

Geodiversidade
Alternância irregular entre camadas de Sedimentos de composição diversa (Arenito, siltito, argilito e cascalho).
Associações charnockiíticas.
Depósitos detrítico-lateríticos
Granitóides peraluminosos.
Granulitos indiferenciados.
Gnaisse ortoderivado. Podem conter porções migmatíticas.
Migmatitos ortoderivados.
Gnaisses paraderivados. Podem conter porções migmatíticas.
Sedimentos quartzo-arenosos e conglomeráticos com intercalações de Sedimentos siltico-argilosos e ou calcíferos.
Sedimentos retrabalhados de outras rochas - Coberturas areno-conglomeráticas e/ou siltico argilosas associadas a superfícies de aplainamento.
Série máfico-ultramáfica (Dunito, peridotito, etc).
Séries graníticas sub-alcálicas: cálcio-alcálicas (baixo, médio e alto-K) e toleíticas.

Fonte: CPRM, 2009. Elaboração: SEMA, 2013.



% cobertura vegetal	Quantidade de microbacias	% de microbacias na Zona
0,0%	46	20,0%
0,01-20%	79	34,4%
20,01-40%	45	19,6%
40,01-60%	18	7,8%
60,01-80%	12	5,2%
80,01-100%	30	13,0%

Fonte: IBAMA, 2009; ANA, 2012. Elaboração: SEMA, 2013.

Vulnerabilidade do Solo à Erosão	% na Zona
Baixa	0%
Baixa a Moderada	3,6%
Moderada	0%
Moderada a Alta	84,5%
Alta	11,9%
Alta a muito alta	0%
Muito alta	0%

Fonte: ZEE-BA, 2013. Elaboração: SEMA, 2013.

Vulnerabilidade Hídrica	% na Zona
Muito Baixa	0,00%
Baixa	1,94%
Moderada	0,00%
Alta	2,15%
Muito Alta	95,90%

Fonte: ZEE-BA, 2013. Elaboração: SEMA, 2013.



Unidades de Paisagem	%
62P - Depressão Sertaneja com Pastagem plantada e natural	77,7%
65P - Residuais nas Depressões Interplanálticas com Pastagem	9,3%
62Ca - Depressão Sertaneja com Caatinga e Vegetação Secundária e atividades agropastoris	2,7%
62F - Depressão Sertaneja com Floresta	2,6%
6Ca - Tabuleiros Interioranos com Vegetação Secundária em Áreas de Caatinga Arbórea e/ou Arbustiva Densa	2,1%
65Ca - Residuais nas Depressões Interplanálticas com Caatinga e Vegetação Secundária	1,6%
6P - Tabuleiros Interioranos com Pastagem plantada e natural	1,4%
65F - Residuais nas Depressões Interplanálticas com Remanescentes de Floresta estacional	0,9%
62At1 - Depressão Sertaneja com Cultura de feijão e milho comercial com ocorrência de mandioca	0,8%
62At2 - Depressão Sertaneja com Culturas temporárias tradicionais e outras, associadas à Pastagem	0,4%
62Ap1 - Depressão Sertaneja com Citros (laranja)	0,2%
62Ai1 - Depressão Sertaneja com Cultura irrigada de manga, uva, melão, pinha, romã, olericultura, floricultura, etc	0,2%
62u - Área urbana	0,03%
6F - Tabuleiros Interioranos com Floresta	0,03%
62Ap4 - Depressão Sertaneja com Sisal intercalado com policultura e Pastagem	0,02%
62P8 - Depressão Sertaneja com ocorrência ou não de palma forrageira e sisal	0,01%
49F - Planalto Soerguido com Remanescentes de Floresta Estacional com agropecuária e Vegetação Secundária	0,00000010%
49P - Planalto Soerguido com Pastagem plantada e natural	0,00000006%
5P - Tabuleiro Pré-Litorâneo com uso de Pastagem	0,00000001%

Fonte: ZEE-BA, 2013. Elaboração: SEMA, 2013.

Ocorrência de Povos e Comunidades Tradicionais			
Comunidades	Municípios	nº Comunidades	nº Famílias
Quilombolas	Candeal, Conceição do Coité, Ichu, Lamarão, Retirolândia, São Domingos, Serrinha, Amargosa, Elísio Medrado, Milagres, Ruy Barbosa, Itaberaba, Rafael Jambeiro, Iaçú, Santa Teresinha, Itatim, Macajuba, Baixa Grande, Mairi, Gavião, Capela do Alto Alegre, Ipirá, Nova Fátima, Pé de Serra, Pintadas, Riachão do Jacuípe, Serra Preta, Várzea da Roça, Feira de Santana, Santo Estêvão, Ipecaetá, Antônio Cardoso, Anguera, Tanquinho, Santa Bárbara, Cabaceiras do Paraguaçu, Castro Alves, Conceição do Almeida	3	
Pescadores	Candeal, Conceição do Coité, Ichu, Lamarão, Retirolândia, São Domingos, Serrinha, Amargosa, Elísio Medrado, Milagres, Ruy Barbosa, Itaberaba, Rafael Jambeiro, Iaçú, Santa Teresinha, Itatim, Macajuba, Baixa Grande, Mairi, Gavião, Capela do Alto Alegre, Ipirá, Nova Fátima, Pé de Serra, Pintadas, Riachão do Jacuípe, Serra Preta, Várzea da Roça, Feira de Santana, Santo Estêvão, Ipecaetá, Antônio Cardoso, Anguera, Tanquinho, Santa Bárbara, Cabaceiras do Paraguaçu, Castro Alves, Conceição do Almeida		272

Fonte: INCRA, 2011. Elaboração: SEMA, 2013

Ocorrência de Cavernas	
Município	Quantidade
Sem ocorrência	

Fonte: ICMBio, 2009. Elaboração: SEMA, 2013.

Ocorrência de Sítios arqueológicos		
Município	Nome do Sítio	Classificação
Milagres	Pedra do Sino	Arte rupestre
Santa Terezinha	Morro do Jatobá	Arte rupestre

Fonte: Bahia Arqueológica, 2012. Elaboração: SEMA, 2013.